

# PRÉVISIONNEL FINANCIER

CYRIL MARTIN  
PROJET DE CRÉATION  
D'UN RESTAURANT



# SOMMAIRE

## FICHE SYNTHETIQUE DU PROJET

## LE DOSSIER FINANCIER

### LE FINANCEMENT

- le détail des immobilisations
- le besoin en fonds de roulement
- les capitaux propres
- le plan de financement

### L'EXPLOITATION

- La détermination du coefficient de charges variables et du chiffre d'affaires
- Le compte d'exploitation prévisionnel
- Le compte de résultat simplifié
- Le seuil de rentabilité
- La capacité d'autofinancement
- Tableau d'amortissement de l'emprunt

Les prévisions présentant par nature un caractère incertain, les réalisations différeront, parfois de manière significative des informations prévisionnelles présentées. En conséquence, Créalyz n'est pas responsable de la non-réalisation des hypothèses financières établies dans ce dossier.

Nous ne sommes tenus qu'à une obligation de moyens.

En conséquence nous ne pouvons pas nous engager sur la réussite de votre projet de financement.

Nous nous permettons d'attirer votre attention sur le fait que vous resterez responsable à l'égard des tiers de l'exhaustivité, de la fiabilité et de l'exactitude des informations comptables et financières concourant à l'élaboration de ces informations financières prévisionnelles (prévisions budgétaires). Cette mission n'a pas pour objectif de détecter des erreurs, des actes illégaux ou autres irrégularités pouvant avoir lieu dans le cadre de votre projet

# SYNTHÈSE

## LE PROJET

Nom : La Marmitte

Activité : Création d'un restaurant traditionnel de 60 couverts (type bouchon) en plein cœur de Dijon

Implantation : 30 Place de de le République - 22 230 Dijon

Clientèle : Particuliers

Code APE : 56.10 A

## PORTEUR DE PROJET

Nom Prénom : MARTIN Cyril

Adresse : 10 rue du Bonheur  
21 230 DIJON

Tél : 06 00 00 00 00

Mail : cyrilM@gmail.com

## JURIDIQUE / FISCAL /

Statut juridique : SASU

Régime fiscal : réel simplifié

Salariés : 3 ETP + dirigeant salarié

## FINANCIER

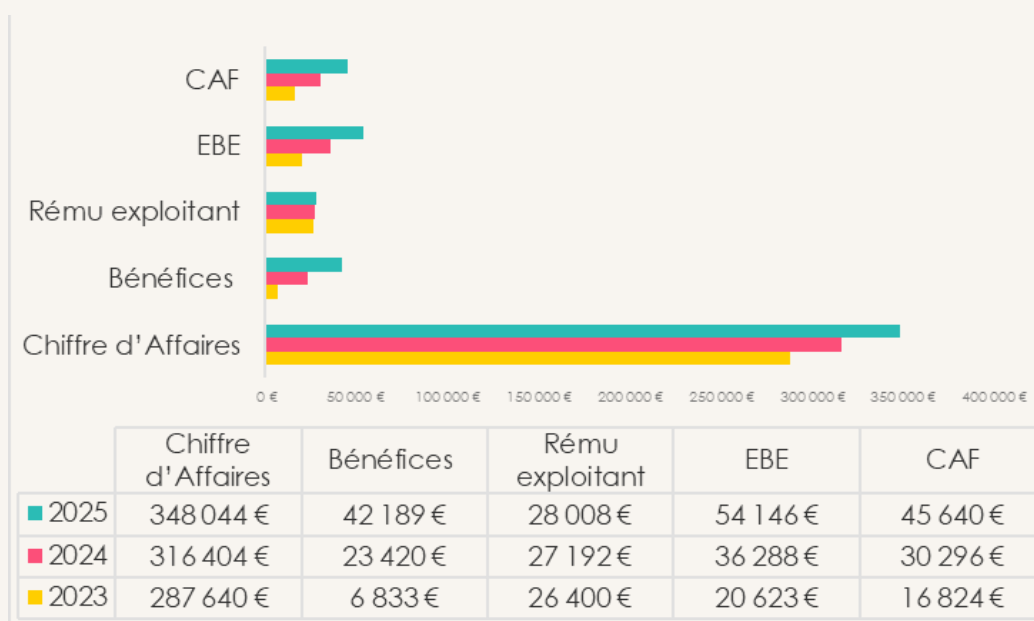

Seuil de rentabilité : 205 550 €

Plan de financement total : 121 240 €

Répartition des financements sollicités :

Fonds propres : 35 000 € (5000 € d'apport personnel + 30 000 € en cc associé)

Banque : 71 240 €

# DOSSIER FINANCIER

## LE FINANCEMENT

- le détail des immobilisations
- le besoin en fonds de roulement
- les capitaux propres
- le plan de financement

## L'EXPLOITATION

- La détermination du coefficient de charges variables et du chiffre d'affaires
- Le compte d'exploitation prévisionnel
- Le compte de résultat simplifié
- Le seuil de rentabilité
- La capacité d'autofinancement
- Tableau d'amortissement de l'emprunt

# IMMOBILISATIONS

		Valeur d'acquisition	TVA	Durée d'amts	Amort année 1	Amort année 2	Amort année 3
<b>IMMOBILISATIONS INCORPORELLES</b>							
Frais d'établissement	Frais de 1 <sup>er</sup> établisse ▼	1 850,00	370,00	5 ans	370,00	370,00	370,00
Communication de départ	Frais de démarrage ▼	3 500,00	700,00	5 ans	700,00	700,00	700,00
	Fonds de commerce ▼						
	Fonds de commerce ▼						
<b>Total immobilisations incorporelles</b>		<b>5 350,00</b>	<b>1 070,00</b>		<b>1 070,00</b>	<b>1 070,00</b>	<b>1 070,00</b>
<b>IMMOBILISATIONS CORPORELLES</b>							
Matériel de cuisine	Matériel ▼	45 000,00	9 000,00	7 ans	6 428,57	6 428,57	6 428,57
Travaux Agencement	Const, instal, agenc ▼	20 000,00	4 000,00	15 ans	1 333,33	1 333,33	1 333,33
Mobilier professionnel	Mobilier ▼	15 000,00	1 500,00	10 ans	1 500,00	1 500,00	1 500,00
Décoration	Mobilier ▼	5 000,00	1 000,00	7 ans	714,29	714,29	714,29
	Const, instal, agenc ▼						
	Terrains ▼						
	Terrains ▼						
	Terrains ▼						
	Terrains ▼						
<b>Total immobilisations corporelles</b>		<b>85 000,00</b>	<b>15 500,00</b>		<b>9 976,19</b>	<b>9 976,19</b>	<b>9 976,19</b>
<b>TOTAL DES IMMOBILISATIONS</b>		<b>90 350,00</b>	<b>16 570,00</b>		<b>11 046,19</b>	<b>11 046,19</b>	<b>11 046,19</b>

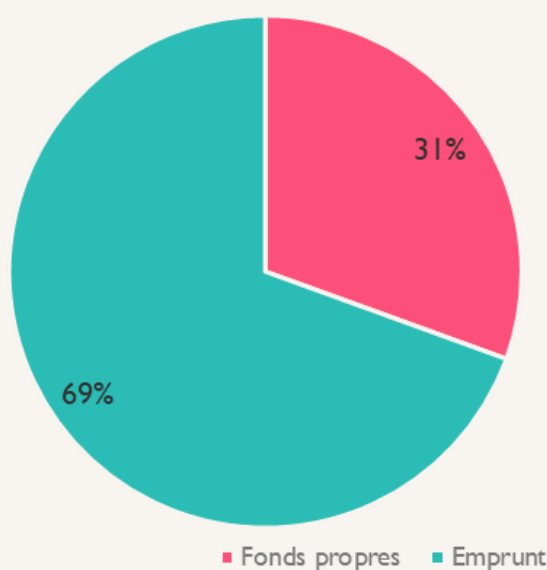

# BESOINS EN FOND DE ROULEMENT

	Démarrage	2023	2024	2025
<b>CRÉANCES CLIENTS</b>				
Créances clients	200 €			
<b>Total Créances clients</b>	200 €	0 €	0 €	0 €
<b>+ STOCKS</b>				
Premières dépenses	3 500 €	350 €	368 €	386 €
Stock de marchandises	4 000 €	400 €	420 €	441 €
Stock de matières premières				
Stock de produits finis				
Avance TVA	16 570 €	1 657 €	1 740 €	1 827 €
<b>Total Stocks</b>	24 070 €	2 407 €	2 527 €	2 654 €
<b>- CREDITS FOURNISSEURS</b>				
Dettes fournisseurs				
<b>Total Crédits fournisseurs</b>	0 €	0 €	0 €	0 €
<b>BESOIN EN FONDS DE ROULEMENT</b>	<b>24 270 €</b>	<b>2 407 €</b>	<b>2 527 €</b>	<b>2 654 €</b>

# CAPITAUX PROPRES

	Capital social	Comptes courants à -1 an	Comptes courants à +1 an
<b>1 APPORTS PERSONNELS</b>			
EN NATURE	<b>0,00</b>	<b>0,00</b>	<b>0,00</b>
Matériel roulant			
Outillage			
Stock Marchandises			
Autres	0,00		
EN NUMÉRAIRE	<b>5 000,00</b>	<b>30 000,00</b>	<b>0,00</b>
Apport Personnel	5 000,00	30 000,00	
Apport Familial			
<b>TOTAL 1</b>	<b>5 000,00</b>	<b>30 000,00</b>	<b>0,00</b>
<b>2 APPORTS DES AUTRES ASSOCIES</b>			
EN NATURE	<b>0,00</b>	<b>0,00</b>	<b>0,00</b>
Matériel roulant			
Outillage			
Stock marchandises			
Autres			
EN NUMÉRAIRE	<b>0,00</b>	<b>0,00</b>	<b>0,00</b>
Apport Personnel	0,00		
Apport Familial			
<b>TOTAL 2</b>	<b>0,00</b>	<b>0,00</b>	<b>0,00</b>
<b>TOTAL GÉNÉRAL</b>	<b>5 000,00</b>	<b>30 000,00</b>	<b>0,00</b>

# PLAN DE FINANCEMENT

BESOINS				
	Démarrage	Année 1	Année 2	Année 3
<b>Immobilisations incorporelles</b>	<b>5350</b>	<b>0</b>	<b>0</b>	<b>0</b>
Frais d'établissement	1850			
Communication de départ	3500			
	0			
	0			
<b>Immobilisations corporelles</b>	<b>85000</b>	<b>0</b>	<b>0</b>	<b>0</b>
Matériel de cuisine	45000			
Travaux Agencement	20000			
Mobilier professionnel	15000			
Décoration	5000			
	0			
<b>Immobilisations financières</b>	<b>3120</b>	<b>0</b>	<b>0</b>	<b>0</b>
Dépôt de garantie	3120			
<b>Remboursement annuel du capital de l'emprunt</b>	<b>3500</b>	<b>11035</b>	<b>11404</b>	<b>11790</b>
Banque	3500	8035	8404	8790
Remboursement TVA				
Prêt d'honneur		3000	3000	3000
<b>Besoin en fonds de roulement (avance</b>	<b>24270</b>	<b>2407</b>	<b>2527</b>	<b>2654</b>
<b>TOTAL</b>	<b>121240</b>	<b>13442</b>	<b>13932</b>	<b>14444</b>
RESSOURCES				
	Démarrage	Année 1	Année 2	Année 3
<b>Capitaux propres</b>	<b>35000</b>	<b>0</b>	<b>0</b>	<b>0</b>
	0			
Apport personnel en numéraire				
Compte courant associé	30000			
Capital Social	5000			
<b>Emprunts</b>	<b>86240</b>	<b>0</b>	<b>0</b>	<b>0</b>
<b>Banque</b>	<b>71240</b>			
Prêt d'honneur	15000			
	0			
<b>Divers</b>	<b>0</b>	<b>0</b>	<b>0</b>	<b>0</b>
	0			
<b>Crédit court terme (TVA)</b>	<b>0</b>			
Remboursement de TVA	0			
<b>Capacité d'autofinancement</b>		<b>16824</b>	<b>30296</b>	<b>45640</b>
<b>TOTAL</b>	<b>121240</b>	<b>16824</b>	<b>30296</b>	<b>45640</b>
<b>Trésorerie excédentaire ou besoin</b>	<b>0</b>	<b>3382</b>	<b>16364</b>	<b>31195</b>

# CALCUL CHIFFRE D'AFFAIRES & CHARGES VARIABLES

## MODE DE CALCUL DU CHIFFRE D'AFFAIRES PRÉVISIONNEL

### Ticket Moyen restaurant : 18 €

Restaurant d'une capacité de 60 couverts / ouvert midi et soir du mercredi au dimanche

### Objectif de couverts par semaine : 340 couverts par semaine

- 40 le mercredi
- 60 le jeudi
- 70 le vendredi
- 90 le samedi
- 80 le dimanche

### Ouvert 47 semaines par an / pas de saisonnalité sur l'année

Nous partons sur l'hypothèse d'une progression de 10 % par an du CA

COEFFICIENT DE CHARGES VARIABLES EN %			
			Prorata du chiffre d'affaire
<b>Sur vente de marchandises :</b>			
<b>Sur prestations de services :</b>		0%	0,00%
	Achat de fournitures		
	Sous-traitance		
<b>Sur vente de produits finis :</b>		30%	100,00%
	Achat de matières premières		
	Sous-traitance		
<b>Sur commissions :</b>			
			100,00%
<b>Coefficient moyen de charges variables (toutes activités confondues)</b>			<b>30,00%</b>

# COMPTE D'EXPLOITATION

CHARGES	2024	2025	2026	PRODUITS	2024	2025	2026
<b>ACHATS</b>				<b>CHIFFRE D'AFFAIRES</b>			
Marchandises	86292	94921	104413	ventes de marchandises	287 640	316 404	348 044
Matières premières							
variation de stock							
Sous-traitance							
Autres achats							
<b>Total des achats</b>	<b>86 292</b>	<b>94 921</b>	<b>104 413</b>	<b>Total du chiffre d'affaires</b>	<b>287 640</b>	<b>316 404</b>	<b>348 044</b>
<b>CHARGES EXTERNES</b>				<b>PRODUITS ACCESSOIRES</b>			
Fournitures non stockées	5 150	5 253	5 358	Sous-location			
Loyer	18 600	18972	19 162	Remboursement de charges			
Crédit bail mobilier	4 200	4284	4413	Autres			
Entretien	1 270	1295	1334	Aides à l'emploi			
Petits matériels	1 120	1142	1177				
Assurance professionnelle	950	969	998	<b>Total des produits accessoires</b>	<b>0</b>	<b>0</b>	<b>0</b>
Honoraires	3 250	3315	3414	<b>SUBVENTIONS D'EXPLOITATION</b>			
Publicité	7 500	7650	7880				
Déplacement, mission	2 105	2147	2212				
Frais de formation	750	765	788				
Consommable bureautique	450	459	473				
Frais postaux / télécom	1 440	1469	1513				
Services bancaires	1 020	1040	1072				
Divers	1 000	1020	1051				
				<b>Total subventions d'exploitation</b>	<b>0</b>	<b>0</b>	<b>0</b>
<b>Total des charges externes</b>	<b>48 805</b>	<b>49 781</b>	<b>50 843</b>	<b>AMORTISSEMENT DES SUBVENTIONS D'INVESTISSEMENT</b>			
CFE		1 950	2 009				
Autres taxes	1 150	1 185	1 220				
<b>Total des impôts et taxes</b>	<b>1 150</b>	<b>3 135</b>	<b>3 229</b>				
<b>CHARGES DE PERSONNEL</b>							
Salaires bruts (3 salariés)	66 600	66 667	68 000				
Charges sur les salaires	16 650	16 667	17 000				
Salaire gérants salariés							
Charges sociales gérant salarié							
Salaire PDG	26 400	27 192	28 008				
Charges sociales PDG	21 120	21 754	22 406				
<b>Total des charges de personnel</b>	<b>130 770</b>	<b>132 279</b>	<b>135 414</b>				
<b>CHARGES FINANCIÈRES</b>							
Intérêts sur emprunt	2 744	2 374	1 988				
Agios, frais d'escompte							
<b>Total des charges financières</b>	<b>2 744</b>	<b>2 374</b>	<b>1 988</b>				
<b>AUTRES CHARGES</b>							
Charges exceptionnelles	0	0	0				
Dotation aux amortissements et provisions	11 046	10 494	9 969				
<b>Total des autres charges</b>	<b>11 046</b>	<b>10 494</b>	<b>9 969</b>	<b>Total amort. Subventions d'inv</b>	<b>0</b>	<b>0</b>	<b>0</b>
<b>TOTAL CHARGES</b>	<b>280 807</b>	<b>292 984</b>	<b>305 856</b>	<b>TOTAL PRODUITS</b>	<b>287 640</b>	<b>316 404</b>	<b>348 044</b>
<b>RÉSULTAT (Bénéfice)</b>	<b>6 833</b>	<b>23 420</b>	<b>42 189</b>	<b>RÉSULTAT (Perte)</b>	<b>0</b>	<b>0</b>	<b>0</b>
<b>TOTAL</b>	<b>287 640</b>	<b>316 404</b>	<b>348 044</b>	<b>TOTAL</b>	<b>287 640</b>	<b>316 404</b>	<b>348 044</b>
Impôt des sociétés	1 025	3 513	6 328				
<b>Résultat après impôt</b>	<b>5 808</b>	<b>19 907</b>	<b>35 860</b>				

# COMPTE DE RÉSULTAT PRÉVISIONNEL

				2023	2024	2025
<b>PRODUITS D'EXPLOITATION</b>						
CHIFFRE D'AFFAIRES				287 640	316 404	348 044
ACHAT CONSOMMES				86 292	94 921	104 413
<b>MARGE BRUTE</b>				<b>201 348</b>	<b>221 483</b>	<b>243 631</b>
CHARGES EXTERNES				48 805	49 781	50 843
<b>VALEUR AJOUTEE</b>				<b>152 543</b>	<b>171 702</b>	<b>192 789</b>
IMPOTS ET TAXES				1 150	3 135	3 229
SALAIRES				66 600	66 667	68 000
CHARGES SUR LES SALAIRES				16 650	16 667	17 000
REMUNERATION DU GERANT						
CHARGES SOCIALES DU GERANT						
PRELEVEMENT DE L'EXPLOITANT				26 400	27 192	28 008
CHARGES SOCIALES DE L'EXPLOITANT				21 120	21 754	22 406
<b>EXCEDENT BRUT D'EXPLOITATION</b>				<b>20 623</b>	<b>36 288</b>	<b>54 146</b>
PRODUITS ACCESSOIRES						
AMORTISSEMENT DES SUBVENTIONS D'INVESTISSEMENT						
DOTATIONS AUX AMORTISSEMENTS				11 046	10 494	9 969
CHARGES FINANCIERES				2 744	2 374	1 988
Autres						
<b>RESULTAT AVANT IMPOTS APRES REMUNERATION</b>				<b>6 833</b>	<b>23 420</b>	<b>42 189</b>

# SEUIL DE RENTABILITÉ

	Charges fixes	Charges Variables
Coefficient moyen de CV		
Charges externes	48 805	
Impôts et taxes	1 150	
Charges de personnels	130 770	
Charges financières	2 744	
Autres charges	11 046	
Autres achats		
<b>Total</b>	<b>194 515</b>	

Seuil de rentabilité		
<b>Le seuil de rentabilité nous est donné par la formule suivante</b>		
SR = Total des charges fixes / (1 - Coefficient des charges variables)		
SR =	194 515	HT
	233 418	TTC
<b>Si on prend en compte le remboursement du capital de l'emprunt</b>		
SR = (Total des charges fixes + Montant de remboursement de l'emprunt) / (1 - Coefficient des charges variables)		
SR =	205 550	HT
	246 660	TTC

# TRÉSORERIE

MOIS	1	2	3	4	5	6	7	8	9	10	11	12	Total	
<b>Solde en début de période</b>		<b>28 705</b>	<b>33 140</b>	<b>30 293</b>	<b>34 728</b>	<b>39 163</b>	<b>36 316</b>	<b>40 751</b>	<b>25 836</b>	<b>24 035</b>	<b>28 470</b>	<b>32 905</b>	<b>0</b>	
Apport personnel en numéraire	5 000												5 000	
Capital Social	64 620												64 620	
Banque crédit court terme TVA compte courant associé Initiative prêt d'honneur	30 000 15 000												30 000 15 000	
<b>CHIFFRE D'AFFAIRES</b>	26 149	26 149	26 149	26 149	26 149	26 149	26 149		26 149	26 149	26 149	26 149	<b>287 640</b>	
Sous-location Remboursement de charges Aides à l'emploi TVA collectée	2 615	2 615	2 615	2 615	2 615	2 615	2 615		2 615	2 615	2 615	2 615	<b>28 764</b>	
<b>TOTAL DES ENCAISSEMENTS</b>	<b>143 384</b>	<b>28 764</b>	<b>28 764</b>	<b>28 764</b>	<b>28 764</b>	<b>28 764</b>	<b>28 764</b>		<b>28 764</b>	<b>28 764</b>	<b>28 764</b>	<b>28 764</b>	<b>431 023</b>	
Immobilisations incorporelles Immobilisations corporelles Dépôt de garantie	5 350 85 000												5 350 85 000	
Marchandises variation de stock Sous-traitance	7 845	7 845	7 845	7 845	7 845	7 845	7 845		7 845	7 845	7 845	7 845	<b>86 292</b>	
Fournitures non stockées Loyer Crédit bail mobilier Entretien Petits matériels Assurance professionnelle Honoraires Publicité Déplacement, mission Frais de formation Consommable bureautique Frais postaux / télécom Services bancaires Divers	429 1 550 350 106 93 79 271 625 175 63 38 120 85 83	429 1 550 350 106 93 79 271 625 175 63 38 120 85 83	429 1 550 350 106 93 79 271 625 175 63 38 120 85 83	429 1 550 350 106 93 79 271 625 175 63 38 120 85 83	429 1 550 350 106 93 79 271 625 175 63 38 120 85 83	429 1 550 350 106 93 79 271 625 175 63 38 120 85 83	429 1 550 350 106 93 79 271 625 175 63 38 120 85 83	429 1 550 350 106 93 79 271 625 175 63 38 120 85 83	429 1 550 350 106 93 79 271 625 175 63 38 120 85 83	429 1 550 350 106 93 79 271 625 175 63 38 120 85 83	429 1 550 350 106 93 79 271 625 175 63 38 120 85 83	429 1 550 350 106 93 79 271 625 175 63 38 120 85 83	429 1 550 350 106 93 79 271 625 175 63 38 120 85 83	<b>5 150</b> <b>18 600</b> <b>4 200</b> <b>1 270</b> <b>1 120</b> <b>950</b> <b>3 250</b> <b>7 500</b> <b>2 105</b> <b>750</b> <b>450</b> <b>1 440</b> <b>1 020</b> <b>1 000</b>
CFE Autres taxes Impôt forfaitaire annuel Salaires bruts (3 salariés) Charges sur les salaires Salaires gérants salariés Charges sociales gérant salarié Salaires PDG Charges sociales PDG Charges financières TVA déductible TVA à payer Banque Prêt d'honneur	96 88 5 550 1 388	96 88 5 550 1 388	96 88 5 550 1 388	96 88 5 550 1 388	96 88 5 550 1 388	96 88 5 550 1 388	96 88 5 550 1 388	96 88 5 550 1 388	96 88 5 550 1 388	96 88 5 550 1 388	96 88 5 550 1 388	96 88 5 550 1 388	<b>1 150</b> <b>1 056</b> <b>66 600</b> <b>16 650</b>	
<b>TOTAL DES DECAISSEMENTS</b>	<b>114 679</b>	<b>24 329</b>	<b>31 611</b>	<b>24 329</b>	<b>24 329</b>	<b>31 611</b>	<b>24 329</b>	<b>14 915</b>	<b>30 565</b>	<b>24 329</b>	<b>24 329</b>	<b>31 611</b>	<b>400 965</b>	
<b>SOLDE DE LA PÉRIODE</b>	<b>28 705</b>	<b>4 435</b>	<b>-2 847</b>	<b>4 435</b>	<b>4 435</b>	<b>-2 847</b>	<b>4 435</b>	<b>-14 915</b>	<b>-1 801</b>	<b>4 435</b>	<b>4 435</b>	<b>-2 847</b>	<b>30 058</b>	
<b>SOLDE EN FIN DE PÉRIODE</b>	<b>28 705</b>	<b>33 140</b>	<b>30 293</b>	<b>34 728</b>	<b>39 163</b>	<b>36 316</b>	<b>40 751</b>	<b>25 836</b>	<b>24 035</b>	<b>28 470</b>	<b>32 905</b>	<b>30 058</b>		

## EVOLUTION DE LA TRESORERIE

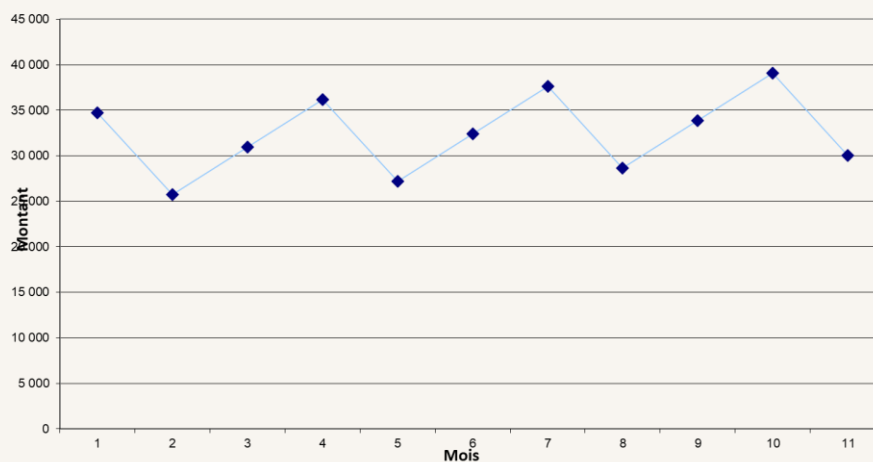

# CAPACITÉ D'AUTOFINANCEMENT & RATIOS FINANCIERS

	2024	2025	2026
<b>RÉSULTAT D'EXPLOITATION</b>	5 778 €	19 802 €	35 670 €
<b>+ DOTATIONS AUX AMORTISSEMENTS ET PROVISIONS</b>	11 046 €	10 494 €	9 969 €
<b>CAPACITÉ D'AUTOFINANCEMENT</b>	<b>16 824 €</b>	<b>30 296 €</b>	<b>45 640 €</b>

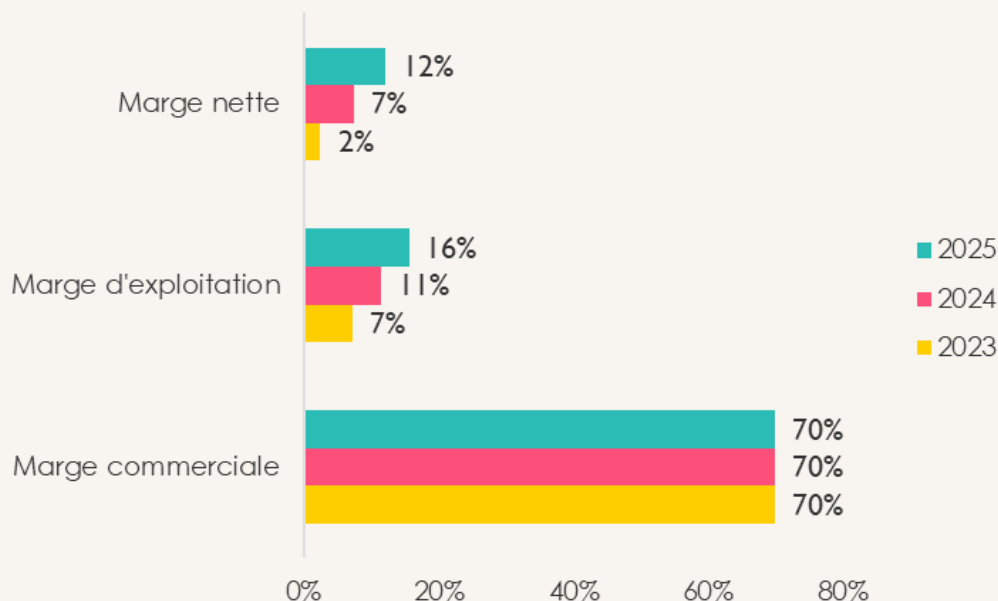

# TABLEAU D'AMORTISSEMENT

## EMPRUNT

Hypothèses financières	
Montant de l'emprunt	71 240,00 €
Taux d'intérêt annuel	4,50 %
Durée de l'emprunt en années	7
Nombre de versements par an	12
Date de début de l'emprunt	01/06/24
versements supplémentaires facultatifs	

N° vers.	Date du versement	Solde initial	Versement périodique	Total des versements	Principal	CUMUL CAPITAL	Intérêts	CUMUL INTERET	Solde final
2	01/08/24	63 964,10	898,23	898,23	658,36		239,87		63 305,73
3	01/09/24	63 305,73	898,23	898,23	660,83		237,40		62 644,90
4	01/10/24	62 644,90	898,23	898,23	663,31		234,92		61 981,59
5	01/11/24	61 981,59	898,23	898,23	665,80		232,43		61 315,79
6	01/12/24	61 315,79	898,23	898,23	668,29		229,93		60 647,50
7	01/01/25	60 647,50	898,23	898,23	670,80		227,43		59 976,70
8	01/02/25	59 976,70	898,23	898,23	673,32		224,91		59 303,38
9	01/03/25	59 303,38	898,23	898,23	675,84		222,39		58 627,54
10	01/04/25	58 627,54	898,23	898,23	678,38		219,85		57 949,17
11	01/05/25	57 949,17	898,23	898,23	680,92		217,31		57 268,25
12	01/06/25	57 268,25	898,23	898,23	683,47	8 035,22	214,76	2 743,52	56 584,78
13	01/07/25	56 584,78	898,23	898,23	686,04		212,19		55 898,74
14	01/08/25	55 898,74	898,23	898,23	688,61		209,62		55 210,13
15	01/09/25	55 210,13	898,23	898,23	691,19		207,04		54 518,94
16	01/10/25	54 518,94	898,23	898,23	693,78		204,45		53 825,16
17	01/11/25	53 825,16	898,23	898,23	696,38		201,84		53 128,78
18	01/12/25	53 128,78	898,23	898,23	699,00		199,23		52 429,78
19	01/01/26	52 429,78	898,23	898,23	701,62		196,61		51 728,16
20	01/02/26	51 728,16	898,23	898,23	704,25		193,98		51 023,92
21	01/03/26	51 023,92	898,23	898,23	706,89		191,34		50 317,03
22	01/04/26	50 317,03	898,23	898,23	709,54		188,69		49 607,49
23	01/05/26	49 607,49	898,23	898,23	712,20		186,03		48 895,29
24	01/06/26	48 895,29	898,23	898,23	714,87	8 404,36	183,36	2 374,38	48 180,42
25	01/07/26	48 180,42	898,23	898,23	717,55		180,68		47 462,86
26	01/08/26	47 462,86	898,23	898,23	720,24		177,99		46 742,62
27	01/09/26	46 742,62	898,23	898,23	722,94		175,28		46 019,68
28	01/10/26	46 019,68	898,23	898,23	725,65		172,57		45 294,02
29	01/11/26	45 294,02	898,23	898,23	728,38		169,85		44 565,65
30	01/12/26	44 565,65	898,23	898,23	731,11		167,12		43 834,54
31	01/01/27	43 834,54	898,23	898,23	733,85		164,38		43 100,69
32	01/02/27	43 100,69	898,23	898,23	736,60		161,63		42 364,09
33	01/03/27	42 364,09	898,23	898,23	739,36		158,87		41 624,73
34	01/04/27	41 624,73	898,23	898,23	742,14		156,09		40 882,59
35	01/05/27	40 882,59	898,23	898,23	744,92		153,31		40 137,67
36	01/06/27	40 137,67	898,23	898,23	747,71	8 790,46	150,52	1 988,29	39 389,96

Organisme de formation certifié Qualiopi  
Accompagnement création d'entreprise éligible CPF

